

Kapitel 1.3

Lastübersichtspläne

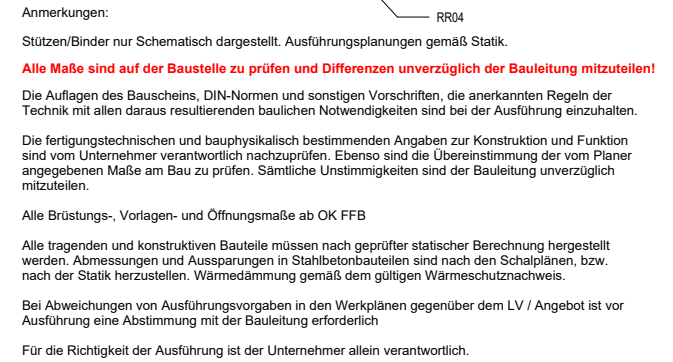

VORABZUG

Pestalozzistraße 2
35418 Buseck

Architekt:

LM

**LMG ARCHITEKTEN
GMBH**
Westerbachstr. 30
61476 Kronberg im Taunus
T +49 6173 78296-0

1.3-002

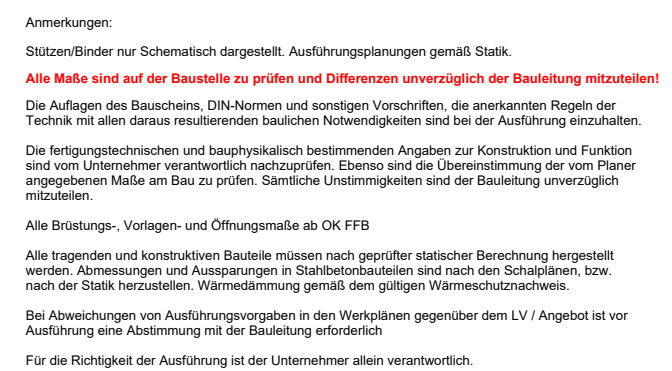
[illegible]

<h1 style="margin: 0;">Lastübersichtsplan</h1> <h2 style="margin: 20px 0 0 0;">Dachgeschoss</h2>		
Erstellt: FdM	Maßstab: 1:100	Datum: 21.05.2025
		Blatt / Index: <div style="font-size: 2em; text-align: center;">1.3-003</div>

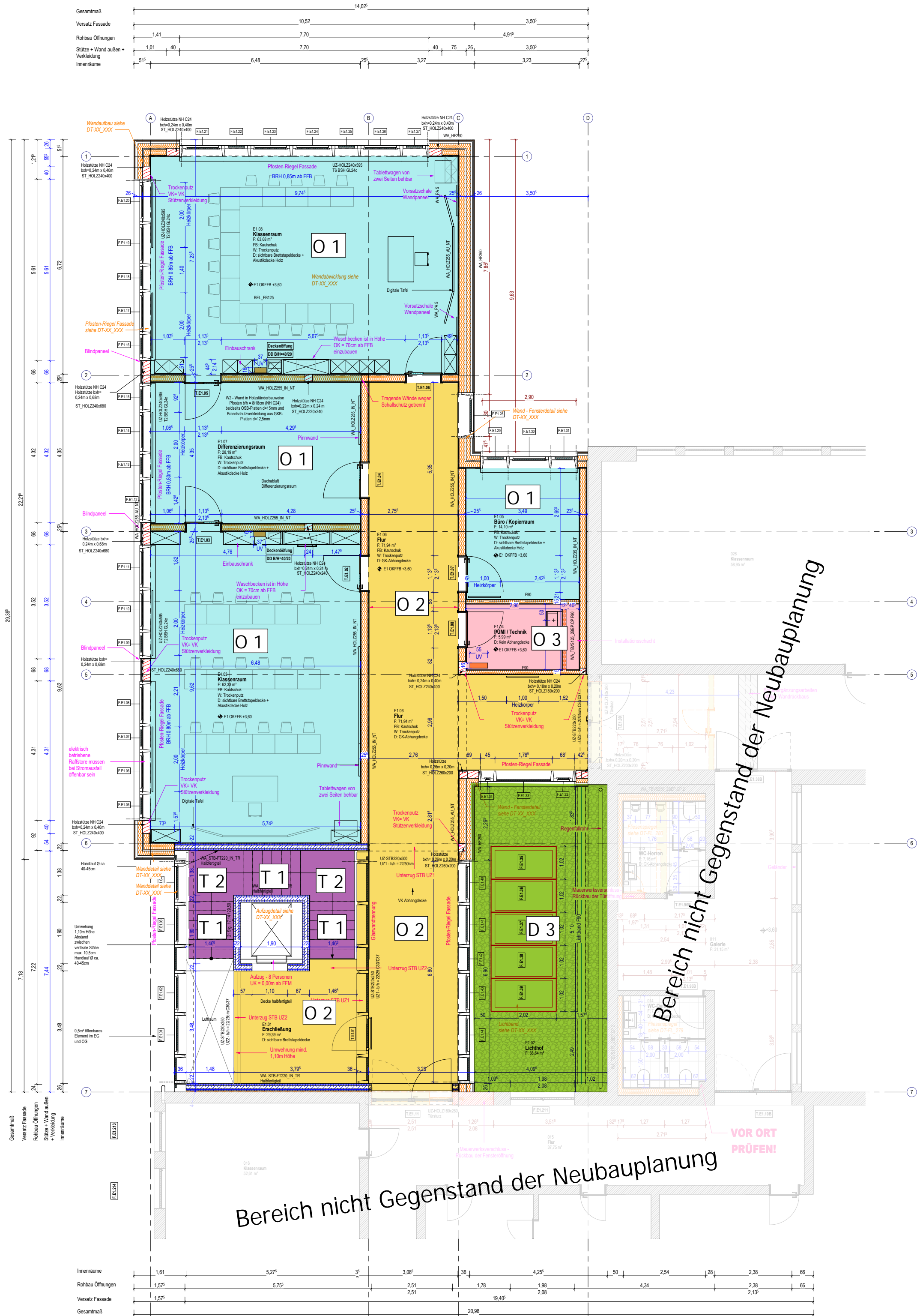

Anmerkungen:
Stützen/Binder nur Schematisch dargestellt. Ausführungsplanungen gemäß Statik.
Alle Maße sind auf der Baustelle zu prüfen und Differenzen unverzüglich der Bauleitung mitzuteilen!
Die Auflagen des Bauscheins, DIN-Normen und sonstigen Vorschriften, die anerkannten Regeln der Technik mit allen daraus resultierenden baulichen Notwendigkeiten sind bei der Ausführung einzuhalten.
Die fertigungstechnischen und bauphysikalisch bestimmenden Angaben zur Konstruktion und Funktion sind vom Unternehmer verantwortlich nachzuprüfen. Ebenso sind die Übereinstimmung der vom Planer angegebenen Maße am Bau zu prüfen. Sämtliche Unstimmigkeiten sind der Bauleitung unverzüglich mitzuteilen.
Alle Brüstungs-, Vorlagen- und Öffnungsmaße ab OK FFB
Alle tragenden und konstruktiven Bauteile müssen nach geprüfter statischer Berechnung hergestellt werden. Abmessungen und Aussparungen in Stahlbetonbauteilen sind nach den Schalplänen, bzw. nach der Statik herzustellen. Wärmedämmung gemäß dem gültigen Wärmeschutznachweis.
Bei Abweichungen von Ausführungsvorgaben in den Werkplänen gegenüber dem LV / Angebot ist vor Ausführung eine Abstimmung mit der Bauleitung erforderlich.
Für die Richtigkeit der Ausführung ist der Unternehmer allein verantwortlich.

Plan-Nr.: AP_GR_101			
VORABZUG			
Name	Änderung	Datum	Index
Projekt: Hofburgschule Alten-Buseck			
Pestalozzistraße 2 35418 Buseck			
Bauherr:	Landkreis Gießen Der Kreisausschuss – Schul, Bauen, Sport und Abfallwirtschaft	Architekt:	LM LMG ARCHITECTEN GMBH Westerbachstr. 20 63426 Kieselbach im Taunus T +49 6173 78396-0

Lastübersichtsplan		
Obergeschoss		
Erstellt: FdM	Maßstab: 1:100	Datum: 21.05.2025
		Blatt / Index:
		1.3-004

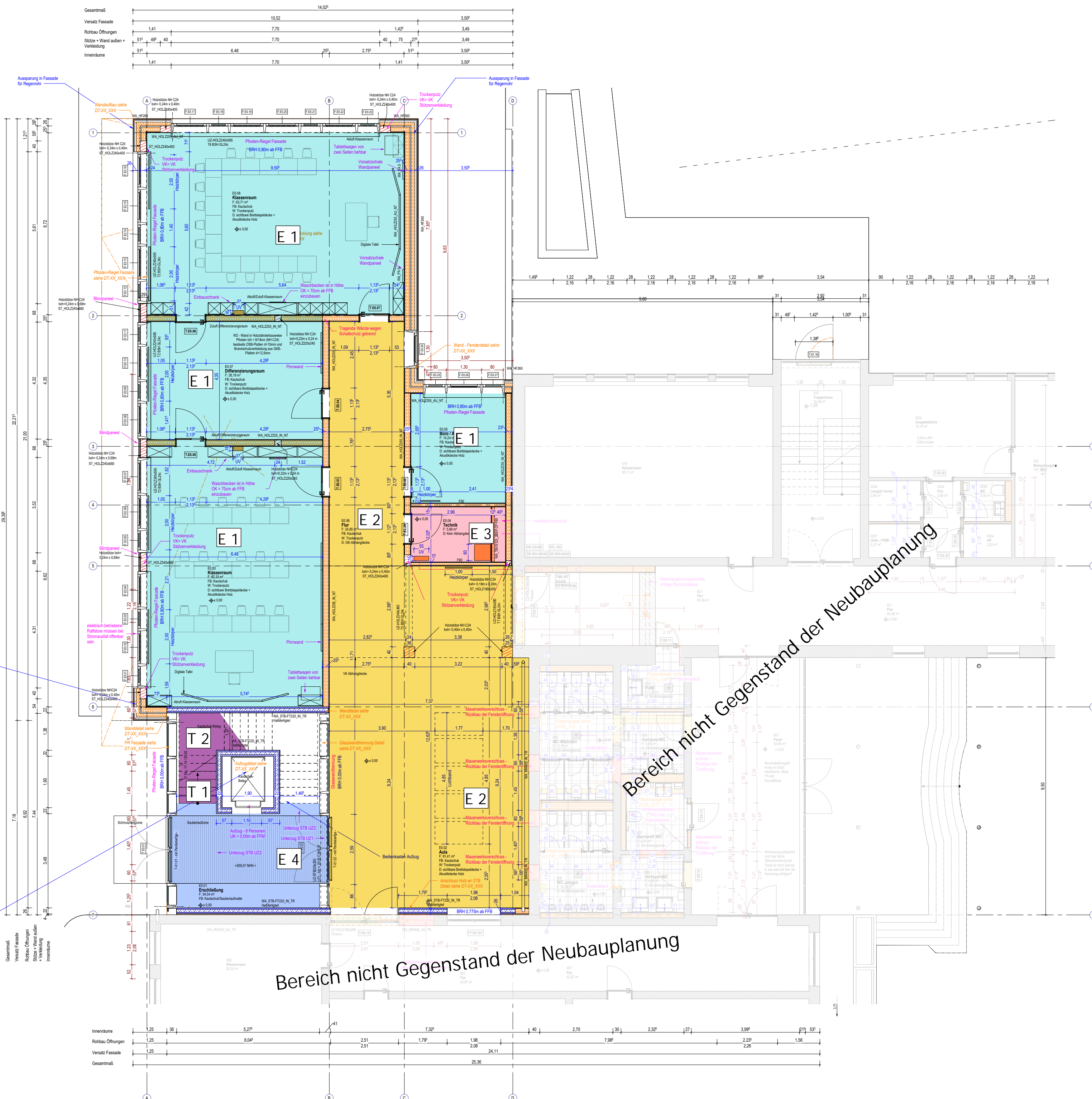

Anmerkungen:

- Stützen/Binder nur Schematisch dargestellt. Ausführungspläne gemäß Statik.
- Alle Maße sind auf der Baustelle zu prüfen und Differenzen unverzüglich der Bauleitung mitzuteilen!**
- Die Auflagen des Bauzeichens, DIN-Normen und sonstigen Vorschriften, die anerkannten Regeln der Technik mit allen daraus resultierenden bautechnischen Notwendigkeiten sind bei der Ausführung einzuhalten.
- Die fertigungstechnischen und bauphysikalischen bestimmten Angaben zur Konstruktion und Funktion sind vom Unternehmer verantwortlich nachzuprüfen. Ebenso sind die Übereinstimmung der vom Planer angegebenen Maße am Maß zu prüfen. Sämtliche Untereinheiten sind der Bauleitung unverzüglich mitzuteilen.
- Alle Brüstungs-, Vorlagen- und Öffnungsmaße ab OK FFB
- Alle tragenden und konstruktiven Bauteile müssen nach geprüfter statischer Berechnung hergestellt werden. Abmessungen und Ausführungen in Stahlbetonbauteilen sind nach den Schablonen, bzw. nach der Statik herzustellen. Wärmegedämmung gemäß dem gültigen Wärmeschutznachweis.
- Bei Abweichungen von Ausführungsvorgaben in den Werkplänen gegenüber dem LV / Angebot ist vor Ausführung eine Abstimmung mit der Bauleitung erforderlich
- Für die Richtigkeit der Ausführung ist der Unternehmer allein verantwortlich.

[illegible]

<h1 style="margin: 0;">Lastübersichtsplan</h1> <h2 style="margin: 20px 0 0 0;">Erdgeschoss</h2>		
Erstellt: FdM	Maßstab: 1:100	Datum: 21.05.2025
		Blatt / Index: <div style="font-size: 24px; text-align: center;">1.3-005</div>

Erstellt: FdM	Maßstab: 1:100	Datum: 21.05.2025
		Blatt / Index: 1.3-005